ПРОЛЕТАРИИ ВСЕХ СТРАН, СОЕДИНЯЙТЕСЬ!

ПУЛЬС

ГАЗЕТА ВЫХОДИТ С 1928 года

Орган парткома, профкома, месткома, комитета ВЛКСМ и ректората 1-го Ленинградского ордена Трудового Красного Знамени медицинского института имени акад. И. П. Павлова

№ 22 (1840)
ПЯТНИЦА,
19 ИЮНЯ
1981 года
Цена 1 коп.

89-му ВЫПУСКУ ЛЕЧЕБНОГО И 19-му СТОМАТОЛОГИЧЕСКОГО ФАКУЛЬТЕТОВ

ДОРОГИЕ ДРУЗЬЯ!

Последние дни июня проходят в нашем институте под знаком большого и радостного события — очередного выпуска нового отряда молодых специалистов.

Сегодня ваш праздник, выпускники. На торжественном собрании вы примете Присягу советского врача и тем самым возьмете на себя обязательство перед обществом — охранять здоровье народа, служить делу своей жизни добросовестно, честно, бескорыстно.

Начинается новая страница вашей жизни — самостоятельная врачебная деятельность. Труд врача — не из легких, он потребует от вас не только серьезных профессиональных навыков, но и исключительного внимания к людям, чуткости, милосердия.

Институт дал вам знания и умения, вооружил передовой марксистско-ленинской идеологией. Не забывайте: советский врач — всегда активный общественный деятель, патриот, строитель коммунистического общества.

Сегодня весь профессорско-преподавательский состав института, ректорат, партийный комитет и общественные организации сердечно поздравляют вас с окончанием 1-го ЛМИ и желают успехов на благородном врачебном поприще!

РЕКТОРАТ, ПАРТИЙНЫЙ КОМИТЕТ,
КОМИТЕТ ВЛКСМ, ПРОФКОМ

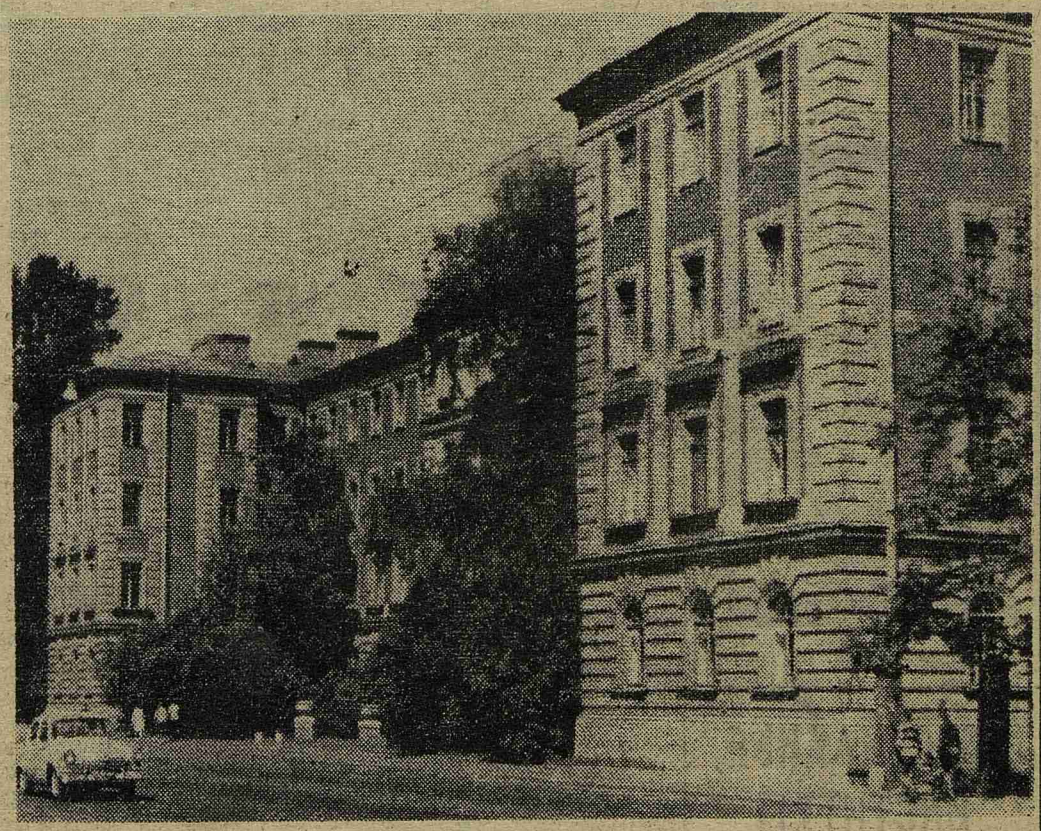

● 1-й Ленинградский медицинский институт им. И. П. Павлова. Главное здание.

Последнее напутствие

Дорогие друзья, дорогие коллеги!

С чувством большой радости поздравляем вас с окончанием института. Незаметно пролетели пять лет учебы на разных кафедрах института, работы на совхозных полях и в строительных отрядах, выступлений на смотрах самодеятельности — словом, всего того, что называется студенческой жизнью.

За этот период у вас были и радости и временные огорчения, успехи и неудачи на экзаменах, были прекрасные дни учебы в прославленном 1-м ЛМИ.

Все сотрудники кафедр и деканата стремились помочь вам стать специалистами высокой квалификации, активными общественниками. Естественно, что знания, полученные вами институте, — это лишь фундамент для самостоятельной работы. Их надо постоянно пополнять и углублять, надо все время совершенствоваться.

Покидая стены родного института, помните, что все преподаватели остались по-прежнему вашими друзьями, готовыми всегда прийти вам на помощь в трудную минуту.

Придя в новый коллектив, воспринимайте опыт и знания старших коллег, делитесь с ними знаниями, полученными в институте. Любите свое дело, работайте с увлечением и — не зазнавайтесь, не ищите легкой жизни!

Желаю вам интересной творческой работы, счастья, крепкого здоровья и успехов в вашей врачебной деятельности.

В. ОРЛОВ,
заместитель декана стоматологического факультета

СЛОВО — ЗА ВАМИ!

Трудно и вместе с тем приятно писать статью, посвященную людям, с которыми тебя связывает гораздо большее, чем просто традиционные отношения студента и декана.

Шесть лет, промелькнувшие как шесть мгновений, были самыми прекрасными и для студентов, и для пишущих эти строки. Деканы пережили свою вторую молодость, и это — благодаря вам.

Шесть лет мы жили интересами каждого студента. Не имеет значения, что один из нас вел вас от «колыбели» до вполне зрелого возраста более четырех лет, а другой, приняв эстафету, благополучно привел курс к торжественному дню принятия клятвы Гиппократа. Мы оба считаем себя деканами нашего любимого курса с первого до последнего года обучения. Один из нас, даже уйдя на другую работу, не смог расстаться с любимым детищем и принимал самое активное участие в делах курса вместе с новым деканом. Второй, приняв курс на пятом году обучения, за прошедший период быстро нашел общий язык со студентами, словно знал их с момента зачисления в институт. Поэтому сейчас мы говорим: «Наш курс!» Мы оба дали ему путевку в жизнь. И к этим словам с полным основанием присоединяется еще один человек, — секретарь деканата Зоя Павловна Ковтун. Участвуя уже в третьем выпуске студентов, она не скрывает, что это самый любимый ее курс.

Оглядываясь на путь, пройденный студентами, понимаешь, что не всем учеба давалась легко. А чтобы стать врачом, необходимо приложить много усилий. В связи с этим не может не вызвать уважения и восхищения целеустремленность и настойчивость, с которыми преодолевали трудности учебы на I и II курсах Валя Покидько, Ангелина Балакирева, Галя Смирнова, Мария Радомская и целый ряд других студентов, поступивших в институт после длительного перерыва в учебе. Тем более закономерным и заслуженным выглядит зачисление в клиническую ординатуру В. Покидько, А. Балакиревой, Г. Смирновой.

Тем, кто не сразу понял сложность и ответственность учебы в медицинском институте, помогли принципиальность и доброжелательность УВК курса, возглавляемой в разные годы А. Кузнецовым, А. Каранкевич, В. Мирошкиной, Н. Петровой. Большую помощь деканату и курсу своей требовательностью, принципиальностью оказывали старосты потоков Валерий Лисицкий, Сергей Цвилих, Алексей Соболев, Виктор Пизин.

Допоздна задерживались в институте, жертвуя личным временем, Алексей Власов, Александр Котлов, Игорь Кузнецов и многие другие, для которых личное и общественное было нераздельным понятием. Активное участие в жизни института не мешало им отлично заниматься, вести научную работу. В полной мере это относится к нашим именным стипендиатам Нине Смирновой и Маше Шаховой.

Не забыть наши «капустники», коллектив энтузиастов, в котором выделялись Миша Школьник, Гела Джанелидзе, Оля Девяткина, Лена Козлова, Алексей Чигиринский.

На нашем курсе — мы с гордостью говорим об этом — была самая сильная партгруппа, возглавляемая принципиальным и чутким коммунистом Мариной Кулешовой.

К сожалению, рамки статьи не позволяют нам назвать еще десятки и десятки имен, которыми гордимся мы, которыми наверняка будет гордиться институт.

Наступила пора вашего прощания с «альма матер». Пройдет совсем немного дней, и будет закрыта последняя страница вашей студенческой биографии.

Вы стали врачами. Теперь вы должны научиться всегда быть ими, а для этого необходимы не только знания и их постоянное совершенствование, но и принципиальность, честность, доброта, высокое чувство гражданственности.

«Альма матер» дала вам знания и все сделала, чтобы привить вам эти черты. Слово за вами. Успеха и счастья вам!

А. ШАБРОВ,
В. ЛАПОТНИКОВ,
деканы VI курса

● Распределение у стоматологов.

НЕ ЗАБЫВАЙТЕ РОДНОЙ ЛМИ!

Будущим выпускникам I-го ЛМИ, в настоящее время еще студентам VI курса, в эти последние дни обучения в институте, хочется пожелать всего самого хорошего, большого счастья!

Представление о счастье очень многогранно и весьма субъективно. Однако, нас, врачей, в большей мере, чем других специалистов, делает счастливыми радость от нашей работы, гордость от сознания несомненной пользы и высокой эффективности помощи, оказанной больному человеку. Всеми своими знаниями, счастьем приобщения к врачебной профессии каждый из нас обязан своим учителям, своему институту. Этого забывать не должен никто. И нужно на всю жизнь сохранить радость общения с родным институтом, со своими учителями и товарищами. Сохраните на всю жизнь в своем сердце наш дорогой I-й ЛМИ! Мы рады будущим встречам с вами, дорогие выпускники 1981 года. Кафедра госпитальной терапии с 1976 года ежегодно в апреле организует встречи с выпускниками - терапевтами. Мы приглашаем и вас на дни встречи. И будем очень рады, если вы найдете время, чтобы увидеться со своими товарищами и учителями.

Всего вам доброго!

Г. ФЕДОСЕЕВ
профессор

Пожелание учителя

Получив диплом врача, вы приобрели право на самосовершенствование. Чтобы быть Человеком, надо всегда иметь достойную цель. Ваши цели: стать страстным специалистом, незаменимым звеном в трудовом коллективе. Каждому воспитать не менее двух здоровых детей! Почувствовать себя счастливым, любящим и любимым. Помнить мудрого Льва Толстого: «Чем больше человек дает людям и меньше требует себе, тем он лучше».

Здоровья вам, успехов и благополучия!

А. СКОРОМЕЦ,
профессор

● Отличница М. Шахова.

ДО СВИДАНЬЯ, ИНСТИТУТ!

Вот и наступило то время, которое мы все так долго ждали. Заканчивается курс обучения в институте — последние лекции, последние проверки на них, последние зачеты, последние экзамены. Мы становимся врачами, скоро получим дипломы. Нас уже ждут в больницах, клиниках, родильных домах. Но уходить из института жаль. Жалко расставаться с его аудиториями, с «пятаком», который, думаю, останется в нашей памяти на всю жизнь как место встреч с товарищами и друзьями, с которыми вместе учились и жили в течение шести лет. Не верится, что на следующий год первого сентября уже не придется идти в деканат, на общекурсовое собрание, ехать в совхоз... Слово «деканат» невольно ассоциируется с образом нашей милой и доброй Зои Павловны, с которой можно было посоветоваться по многим вопросам.

Особенностью нашего курса является то, что у нас было два декана. Сначала казалось, будет непривычно учиться с новым деканом. Но все сомнения быстро рассеялись, когда мы встретились с Виктором Александровичем Лапотниковым — человеком большой души, который очень быстро завоевал авторитет на курсе. Не забывает нас и Александр Владимирович Шабров, который и по настоящее время вникает во многие наши дела

Мне хочется пожелать моим сокурсникам стать в дальнейшем хорошими специалистами, не забывать, что они закончили именно 1-й ЛМИ, не забывать своих товарищей, профессоров, преподавателей!

А. СОБОЛЕВ,
староста терапевтического потока

НЕ ПОВТОРЯЕТСЯ ТАКОЕ НИКОГДА

Позади последний день занятий. Сдан последний зачет, прошла аттестация. Ася Галеевна Салимьянова желает нам успешной сдачи государственных экзаменов и доброго пути в самостоятельной взрослой жизни. Куратор группы Людмила Андреевна Соколова с грустью произносит:

— Вот и закончилась совместная работа.

Все притихли и задумались.

Кажется, словно еще вчера началась учеба на VI курсе и в группе. Первые больные, утренние конференции, обходы, вопросы Людмиле Андреевне на занятиях. Лариса Родькина, Лена Федотова, Алеша Чигиринский, Саша Балябин, Галя Иванова, Регина Ершова, Саша Злобин, Коля Козьмин-Соколов, Таня Ястребова, Саша Васильев, Оля Иванова, Саша Степанов — какие непохожие все люди. Но коллектив сложился быстро. Много труда по созданию доброго микроклимата в группе вложила Людмила Андреевна Соколова, которая помогла нам еще больше понять и полюбить терапию, пройти субординатуру с максимальной пользой.

Потом внезапно «ворвался» в спокойную четкую жизнь отделения грипп, началась работа в поликлинике. Сколько пользы принесла нам она! А дни рождения, праздники, походы в кино, которые проводились группой в полном составе, споры о предстоящей работе, медицине и о всяком другом, что только приходило в голову за чашкой чая...

Волнения, связанные с распределением, выступления на конференциях во время месячника СНО — все уже позади. Закончен последний год, скоро мы перестанем быть студентами.

До свидания, наш 1-й ЛМИ, спасибо тебе за все!

М. ПАВЛОВСКАЯ,
студентка 616-й группы

● В Ленинградской области будут работать терапевтом С. Лоншаков и хирургом Е. Костромина.

ДОРОГИЕ МНЕ ГОДЫ...

Вспоминается мне далекий день ранней осени, когда я впервые ступил на советскую землю. Кажется, что это было вчера. Но с тех пор прошло семь лет. Я был счастлив, что имел возможность находиться в городе Ленина, слушать язык Пушкина, ходить по улицам Достоевского. За это время многому научился, мои знания стали богаче. За это время понял и узнал многих советских людей, приобрел добрых друзей.

На подготовительном отделении нас было много студентов из разных стран. Мы даже русского алфавита не знали. Думаю, что очень трудно приходилось нашей первой учительнице. И какое бесконечное терпение было у нее, когда она обучала нас говорить на русском языке. Не забуду цикл Кребса и биохимические реакции, которым учила Евгения Константиновна Четверикова, бывшая не только преподавателем, но и куратором нашей 218-й группы. Уверен, что о всех педагогах останется самое хорошее воспоминание у всех тех, кто уедет скоро в Сирию, Ливан, Колумбию и во многие другие страны.

Теперь—домой! С новыми надеждами, с полученной профессией! Во многие точки нашей Земли отправятся квалифицированные врачи родного 1-го ЛМИ. Я уверен в том, что надежды и труд наших учителей мы сможем оправдать. Мы будем продолжать борьбу за ленинские идеалы, за построение справедливого общества, за мир на земле.

Как забыть тебя, Ленинград, и вас, верные друзья и товарищи! С вами прошли студенческие годы, жизнь в общежитии, экзамены... Останутся навсегда воспоминания о добром и грустном, о смешном и хорошем, о чудесных песнях — «Катюше», «Темной ночи» — и даже о вкусе русского кваса и борща.

В последний день хочу сказать: спасибо всем! До свидания, «пятак», до свидания славный 1-й Медицинский. До свидания, друзья, но не прощайте!

Хорхе КОРРЕА,
студент из Колумбии

ПРЕКРАСНОЕ ВРЕМЯ

Учась в школе, я слышала дома слова: «сессия, деканат, семестр». Это были будни моей старшей сестры, которая училась в университете. Осознать мне эти слова было еще сложно. «Вырастешь — поймешь», — говорили взрослые.

Выросла, поняла, осознала, и... уже все позади. Впереди — работа по специальности, о которой мечтала с детских лет, леча и пачкая только известными мне «мазями» всех кукол — и своих и подружек. Впереди — новые встречи, новые высоты. Но все прошлое всегда со мной. Разве можно забыть умных и добрых и строгих наставников, которые помогали познавать мир и медицину!

Прекрасное время — студенческая жизнь! Пусть порой сложно, трудно, но как весело, дружно, интересно. Спасибо вам, учителя, приучившие нас клинически думать, решать проблемы больных, назначать лечение.

Особо теплые слова — в адрес коллектива кафедры факультетской терапии, в адрес профессора В. А. Алмазова, доцентов А. Г. Салимьяновой и Н. П. Масловой, зав. отделением А. Д. Котенко и врача - рентгенолога Р. Н. Будаковой. Все они, делая обходы курируемых нами больных, слушая наши устные «истории болезни», умели понять нас, спокойно выслушать, разрешить все сомнения. Спасибо вам за то, что вы поняли нас, помогли поверить в себя, приобрести знания. Мы запомнили этот прекрасный урок, который длился год и — как один день!

Увы, друзья, час расставанья близок!
Но мы запомним навсегда,
Как мы учились, как мужали,
Зачеты, сессии сдавали,
Чтоб нас назвали «доктора»!
Совсем осталось нам чуть-чуть
Три «госа» сдать — на этом точка!
Но впереди — не торный путь,
Останется открытой строчка...
Лет через десять, может, пять
Ее продолжим мы, ребята...
Назначим встречу мы опять
На «пятаке», и в деканате.

О. МИРОНОВА,
студентка 618-й группы

МЫ НЕ ПРОЩАЕМСЯ С ДРУЗЬЯМИ

Первое сентября 1976 года— посвящение в студенты, первое знакомство с теми, с кем связала нас судьба на пять лет и — хочется верить — на всю жизнь. Всем известно, что сближает людей общее дело. Для нас первым испытанием явилась работа в совхозе. Мы его успешно выдержали. И потом общих, интересных и увлекательных дел у нас было немало. Были неудачи и ошибки, но сейчас, в преддверии окончания института, вспоминается только хорошее — совместные поездки за город, походы, культпоходы в музеи, кино, театры, работа в СМО.

Но, конечно же, не забывали мы и об учебе. Вместе готовились к дифференцированным зачетам, экзаменам, трудные вопросы разбирали всегда в группе. Хорошая учеба в течение пяти лет сказалась на успешной сдаче государственных экзаменов. Особенно нам запомнилась и еще больше сплотила подготовка к заключительному туру социалистического соревнования. Мы узнали много нового из истории нашего института, обменивались опытом с другими группами, раскрыли немало талантов у каждого. Все это проявилось в финальном выступлении на смотре-конкурсе. И вот — долгожданная победа. Наградой нам была коллективная поездка на остров Валаам и премия.

Мы любим собираться вместе, вспоминать то, что было, и мечтать о будущем. Неизвестно, как сложится судьба у каждого из нас, но мы уверены, что в трудную минуту и в минуты радости рядом всегда будут друзья — бывшие однокашники. Надеемся, что уже будучи врачами, мы еще не раз будем собираться вместе 27 октября.

Л. ВОЛКОВА,
Т. ВАНЮКОВА,
студенты 585-й группы

Следующий номер газеты выйдет 1 сентября 1981 года

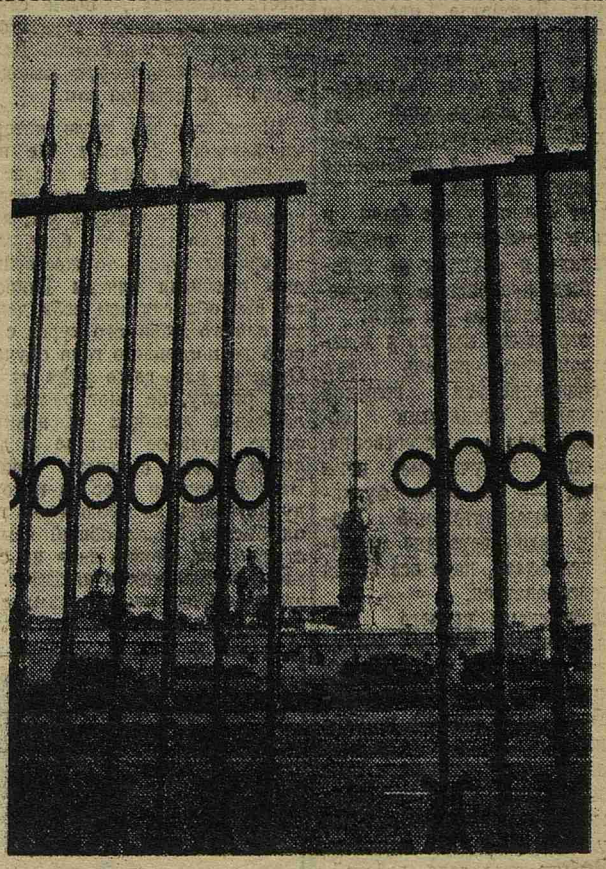

● Люблю тебя, Петра творенье...

Фото Б. КАМКИНА

Наш адрес: 197089, Ленинград, ул. Льва Толстого, 6 8.
Телефоны: городской тел. 238-71-13, местный 113.

М-23599 Заказ № 7073
Ордена Трудового Красного Знамени типография им. Володарского Лениздата, Ленинград, Фонтанка, 57.

Редактор Н. Г. ВОЛЫНСКИЙ