СЕГОДНЯ МЫ ВЫБИРАЕМ ЛУЧШИХ ЛЮДЕЙ В СОВЕТ ГОРОДА ЛЕНИНА

Пролетарии всех стран, соединяйтесь!

ПУЛЬС

Орган комитета ВКП(б), месткома, профкома и к-та ВЛКСМ I ЛМИ
Адрес редакции: Ленинград, 22, ул. Льва Толстого, д. 6/8

№ 11 (120) 17 декабря 1934 г. № 11 (120)

Сегодня, 17 декабря 1934 г., в зале Музкомедии Госнардома

ОТЧЕТНО-ПЕРЕВЫБОРНОЕ СОБРАНИЕ

студентов, рабфаковцев, профессоров, преподавателей и служащих вуза

Повестка дня

1. Отчет о работе Ленинградского совета 13-го созыва.
2. Отчет о работе Петроградского райсовета.
3. Принятие наказа и дополнений к нему.
4. Выборы в члены и кандидаты в Ленсовет 14-го созыва.
5. Выборы в члены и кандидаты в Петроградский райсовет.

Сбор всех избирателей у 1-го здания вуза в **8** час. **30** мин. утра.

Стопроцентной явкой покажем сплоченность наших рядов!

Пошлем в советы лучших, преданных делу социализма людей!

ЗАЩИТА ДИКТАТУРЫ ПРОЛЕТАРИАТА — ДЛЯ НАС ВЫСШИЙ ЗАКОН

Сегодня пролетарское студенчество, профессора, преподаватели и служащие нашего института слушают отчетный доклад Ленинградского совета и Петроградского районного совета.

С огромными достижениями в деле социалистического строительства приходим мы на эти выборы. Нет буквально такого уголка в нашем великом городе и в частности в нашем районе, где бы не была видна работа совета. Наш **Петроградский** район стал одним из промышленных районов города, осваивающим сложнейшие машины и техническое оборудование. Вся же Ленинградская промышленность за эти годы **освоила** свыше 300 новых производств, 2½ миллиарда рублей было вложено в ее развитие.

Гигантски **возросло** дело подготовки пролетарских специалистов по всей сети высших школ Ленинграда. В 1934 году обучается 70 тысяч человек вместо 41 тысячи чел. в 1931 г., 45 тысяч человек учатся в техникумах и свыше 30 тысяч чел. на рабфаках нашего города.

Сеть научно-преподавательских институтов возросла до 191, причем половина этого количества создана за последние годы.

Достигнуты **успехи в качестве** подготовки специалистов, повысилась учебная дисциплина, повысилась успеваемость студентов, усилилась роль профессорско-преподавательского состава в учебном процессе.

Резко улучшилось **культурно-бытовое** обслуживание студенчества: расширена сеть студенческих столовых и буфетов, большие средства затрачены на ремонт студенческих общежитий. Президиумом Ленсовета вложено 3.743 тысячи руб. в капитальное строительство и оборудование лечебно-бытовых учреждений по обслуживанию пролетарского студенчества. 60 тысяч студентов пропущено через санаторий **КУБУЧа**. 534 тысячи рублей израсходовано на обслуживание детей студенчества.

Наряду с этим росло и **укреплялось** дело здравоохранения, для которого мы готовили кадры. Свыше 400 миллионов руб. ассигновано на здравоохранение. Одно уже это говорит о неустанных заботах Ленинградского совета о создании наилучших условий жизни для трудящихся нашего города

Вложение одного миллиона рублей в коммунальное хозяйство города показывает темпы, которыми проводятся решения ЦК партии о превращении города Ленина в социалистический.

Все эти победы есть результат упорной, суровой борьбы рабочего класса под руководством нашей коммунистической партии, под руководством погибшего от руки классового врага на своем посту любимейшего вождя ленинградских пролетариев **Кирова**, результат большевистского проведения в своей работе каждым пролетарием нашего города **шести условий т. Сталина**.

Профессора, преподаватели и студенты института уже при обсуждении отчетов о проделанной работе в совете своих депутатов видели эти достижения и дали **положительную** оценку работы своих депутатов, теперь нам надлежит сказать свое слово по всей работе совета.

Обсужденный и одобренный на собраниях учащихся и профессоров нашего института **наказ делегатам Ленинградского совета 14-го созыва** должен явиться программой боевых действий не только для лучших из нас, которых мы сегодня пошлем для работы в Ленсовет, но боевой программой действия для каждого избирателя, для каждого из нас, за проведение в жизнь которого мы должны ежечасно со всей энергией, настойчивостью, под руководством партии по-большевитски драться.

Чем больше наши победы, чем победоноснее наше наступление вперед, тем выше должны быть **классовая бдительность**, организованность и строжайшая революционная дисциплина каждого из нас.

Смерть от пули озлобленного классового врага нашего родного и любимого вождя **Сергея Мироновича Кирова** еще больше, теснее спаяла рабочий класс со своей партией, со своим великим вождем и учителем т. **Сталиным. Работать, как работал т. Киров над укреплением и дальнейшим ростом нашего города, колыбели пролетарской революции—есть священная обязанность каждого из нас.**

Теснее сплотим свои ряды вокруг коммунистической партии, вокруг нашего вождя т. Сталина!

Выше поднимем знамя органов пролетарской диктатуры советов!

Все больше и больше будем укреплять обороноспособность нашей великой родины.

Список кандидатов, выдвигаемых парторганизацией I ЛМИ в Ленсовет и в райсовет

На XVII съезде ВКП(б)—съезде победителей—т. **Сталин** сказал: **„Сильная и мощная диктатура пролетариата—вот что нам нужно теперь для того, чтобы рассеять впрах последние остатки умирающих классов и разбить их воровские махинации“.**

В органы пролетарской диктатуры города Ленина нам нужно выбрать лучших из лучших представителей нашего института.

Перед новыми депутатами стоят очень большие задачи.

Депутаты должны будут ежедневно, ежечасно проводить политику партии и советской власти.

Партийной организацией нашего института выдвинуты нижеследующие товарищи в совет, кандидатуры которых обсуждены на пленуме комсомола и собраниях беспартийного студенчества и профессорско-преподавательского состава.

Ланг Георгий Федорович—профессор 1-й терапевтической клиники, беспартийный, выдвигается в члены Ленсовета.

Сродников Петр Александрович—студент I курса, рабочий, член ВКП(б), выдвигается в члены Ленсовета.

Комендантов Леонид Ефимович—профессор клиники оториноларингологии, кандидат ВКП(б), выдвигается в члены райсовета.

Обрзцова Евдокия Васильевна—препаратор кафедры неорганической химии, беспартийная, выдвигается в члены райсовета.

Мартынова Любовь Дмитриевна—студентка I курса фармфака, рабочая, член ВКП(б), выдвигается в члены райсовета.

Почко Андрей Филиппович—студент III курса сентябрьского приема, рабочий, член ВЛКСМ, выдвигается в члены райсовета.

Цибурская Александра Васильевна—студентка II курса, служащая, член ВКП(б), выдвигается в члены райсовета.

Демичев Иван Павлович—студент рабфака, рабочий, член ВЛКСМ выдвигается кандидатом в члены райсовета.

„Перевыборам советов мы должны уделить максимум сил, максимум внимания, показать себя на перевыборах достойными организаторами миллионных масс, борющихся за социализм“.

С. М. КИРОВ

Из литейщиков в депутаты

Общественность не ошиблась. Фотографию **Сродникова** в числе лучших других переданных в институт медрабфаком в набор 1934 года мы видели в сентябрьском номере „Пульса“.

Во дворе института, около 1-го здания, на скамейке — группка студентов. Загорелые, обрадованные началом учебного года, они ищут в газете интересных известий.

— **Коля**, а здорово—хорошо, что **Петр** опять будет с нами...

— Ну еще бы... год как мы из рабфака, а откровенно—скучал по **Сродникову**. Привычка, что ли, или он к себе привязал, но знаешь, внимательного, близкого человека нехватало.

— **Петр** нам, комсомольцам, особенно близок был. Очень умел налаживать, от постороннего отвлекать...

— Хорошо, хорошо **Андрюша**. Со **Сродниковым** опять заживем,— сказал **Николай**.

* * *

Да, это действительно хорошо и не может быть иначе. Партиец ленинского призыва, **литейщик „Красного выборжца“ Петр Сродников** известен многим студентам института.

* * *

Петра Сродникова, студента I курса, члена партийного комитета, одного из лучших, кого знает общественность института, мы выдвигаем депутатом в Ленинградский совет.

Сродников начал новую жизнь со дня вступления в ряды комсомола и в ряды партии. С этого периода начинается активная партийная, советская и комсомольская работа.

В 1927 г. **Сродников** работает в Ленинграде на „Красном выборжце“ литейщиком, редактором цеховой газеты и членом бюро ячейки ВКП(б).

В 1930 г., по разверстке Выборгского райкома т. **Сродников** командируется на медицинский рабфак, который он заканчивает в начале 1934 г. **Сейчас Сродников**—студент I курса нашего института.

Сродников возглавляет партийную организацию I курса.

Выдвигая в совет **Петра Сродникова** общественность института не ошибается, так как и в органах диктатуры пролетариата он оправдает себя большевистской работой.

М. В.

Самая высокая оценка депутата совета—это авторитет его среди трудящихся, завоеванный преданностью делу социализма (Из наказа Ленсовету).

Мы поручаем Ленинградскому совету обратить особое внимание на улучшение работы больниц, снабжение их бельем, медикаментами и хирургическими инструментами, а также на улучшение питания больных (Из наказа Ленсовету).

Они впервые избирают в советы

Студенты II курса
Четвериков, Головкина, Мшинская

СВЕРСТНИКИ ОКТЯБРЯ

Дата выборов в советы совпала с 17-й годовщиной Октябрьской революции. Нынче впервые выбирают в советы те, которые выросли и окрепли вместе с диктатурой пролетариата. Наша молодежь, счастливая и юная армия великой страны, сегодня гордо и смело несет навстречу VII съезду советов знамя борьбы за завоевание техники, знаний и культуры.

Кто эти впервые выбирающие в советы из студентов II курса? **Володя Метельский**—комсорг курса, лучший товарищ, хороший академист (4,2)—несет большую общественную работу, начиная с рабфака. **Тамара Головкина**—член ВЛКСМ, культпроп и хорошо успевающая (4,5). **Д. Четвериков**—староста 6-й группы, занимается на отлично (5). **Штромвассер**—комсорг 5-й группы, проявила себя как лучшая студентка и хороший товарищ.

Мшинская—профорг 8-й группы, лучшая ударница курса (5).

Эти товарищи впервые выбирают, как и сотни других юных героев. Они должны быть классово бдительными. Ни одного чуждого элемента не должно быть в органах пролетарской диктатуры.

Александрова

Мы поручаем Ленинградскому совету построить Дворец культуры для молодежи и создать аэроклуб (Из наказа Ленсовету).

Дополнения к наказу, внесенные на институтском предвыборном собрании

По здравоохранению

1.

Предусмотреть в намеченном строительстве детской больницы строительство отдельных павильонов для инфекционных заболеваний.

2.

Увеличить число урологических отделений в существующей сети детских лечебных учреждений и организовать лечебные учреждения для хронических больных.

3.

Предусмотреть при строительстве ясельной сети и очагов необходимость организации очагов и ясель для ослабленных и хронически больных детей.

4.

Разработать и провести в жизнь мероприятия по борьбе с загрязнением воздуха в Ленинграде путем установления на крупных предприятиях специальных дымоуловителей.

5.

Провести в первую очередь газофикацию лабораторий научных и учебных институтов и больниц города.

6.

Повысить квалификацию врачей квартирной помощи путем пропуска всех врачей через курсы по подготовке при клиниках мединститутов.

7.

Улучшить работу санпропускников в районах Ленинграда, проведя в них необходимый ремонт и закрепить в них постоянный штат работников.

8.

Улучшить методы дезинфекции и дезинсекции помещений путем применения более усовершенствованной аппаратуры и специальных дезинфекционных сре[illegible]

9.

Увеличить количество белья в больницах Ленинграда, доведя до 3 смен.

10.

Организовать на Острове трудящихся дом отдыха для молодежи.

11.

Усилить санитарно-просветительную работу в общежитиях сезонных рабочих, чаще проверяя ее состояние через секцию здравоохранения Ленсовета.

12.

Усилить ответственность домоуправлений за санитарное состояние как внутри домов, так и за территорией, прилегающей к домам (дворы, тротуары), в[illegible]ив наблюдение за санитарным [illegible]оянием кроме санврачей также и милиции.

13.

В связи с окончанием работы первой очереди по профилакторию б-цы Эрисмана провести благоустройство парка больницы и добиться окончания строительства всего профилактория.

По коммунальному хозяйству

1.

Построить памятник т. Кирову в Ленинграде.

2.

Привести в порядок тротуар и мостовую по ул. Льва Толстого, учитывая возросшее движение по ней и необходимость создани[illegible] более удобного сообщения больных с лечебными учреждениями, расположенными на этой улице.

3.

Перемостить Глазовскую улицу, в виду большого движения по ней.

4.

Развернуть строительство механизированных прачечных в Ленинграде и упорядочить работу существующих прачечных.

По городскому транспорту

1.

Организовать трамвайные остановки у больниц, в частности у больницы им. Веры Слуцкой, в целях большего удобства для сообщения больных.

2.

Удешевить плату за проезд в такси и сделать их доступными широким слоям населения.

По жилищному хозяйству

1. Принять меры к пуску лифтов в жилых домах.

Расширить применение электроэнергии для бытовых надобностей населения.

По промышленности и советской торговли

1.

Устранить перебои в снабжении детей обувью.

2.

Улучшить работу студенческих кооперативов и увеличить в них ассортимент товаров.

По физкультуре

1.

Построить при доме Промкооперации в Петроградском районе плавательный бассейн для молодежи.

2.

Увеличить количество катков.

3.

Построить в Ленинграде аэроклуб для молодежи.

4.

[illegible]строить и оборудовать в Петроградском районе парашютную вышку.

По общественному питанию

1.

Организовать трест общественного питания для снабжения студенческих столовых.

По народному образованию

1.

Для снабжения наглядными учебными пособиями учебного процесса в школах необходимо организовать производство наглядных учебных пособий.

2.

Усилить контроль за работой Медгиза и расширить программу его работы по выпуску медицинской литературы, в частности медицинских учебников.

3.

Усилить кинофикацию учебного процесса в высших школах Ленинграда.

4.

Улучшить помещения библиотек научных и вузовских и добиться по всей сети библиотек выполнения решения ЦИК о библиотеках.

По организационным вопросам

1.

Считать необходимым проводить периодические отчеты членов совета о своей работе.

2.

Оживить работу депутатских групп на предприятиях и учреждениях.

Всего на предвыборных собраниях внесено было 187 дополнений к наказу, 40% из них носят характер внутривузовских предложений и переданы последующими собраниями для выполнения дирекции института.

Ленинградский совет в своей повседневной работе должен впредь оказывать самую широкую поддержку развитию и укреплению вузов, втузов, научно-исследовательских институтов, театров и др. культурных учреждений (Из наказа Ленсовету).

Наш депутат Евдокия Васильевна ОБРАЗЦОВА

20 лет работает в нашем институте на кафедре неорганической химии **Евдокия Васильевна Образцова**. Раньше была она техническим служащим, сейчас выдвиженка-препаратор.

Не случайно имя ее в числе кандидатур, выдвигаемых нами в члены Районного совета. Хорошо знают в институте т. **Образцову** за ударную работу на кафедре, активную общественную работу.

За многие годы работы в институте все время на одной и той же кафедре т. **Образцова** могла бы нам рассказать много интересного из жизни и истории нашего института. В годы гражданской войны, в годы тяжелой разрухи т. **Образцова**, совместно с другими служащими кафедры, не мало сил положила на то, чтобы обеспечить сохранность имущества кафедры, обеспечить нормальный ход занятий необходимыми препаратами, приборами.

Евдокия Васильевна состояла членом 11-го созыва Ленсовета, активно работая в секции здравоохранения.

Собрания служащих института многократно выбирали ее—ударницу—в члены месткома, в члены правления ЗРК.

Евдокия Васильевна Образцова явится полезным членом совета, образцовым представителем нашего института.

Мы приветствуем решение партии и правительства об отмене карточной системы на хлеб, муку и крупу (Из наказа Ленсовету).

Выдвигаем в совет проф. ЛАНГА

Славное имя уважаемого и любимого профессора **Георгия Федоровича Ланга** выдвигаем мы сегодня в совет города Ленина. Велики заслуги Георгия Федоровича в области организации и строительства здравоохранения, в области научной и практической медицины, в области подготовки кадров.

Как научный деятель в клинической медицине Георгий Федорович Ланг по справедливости выдвинут за последние годы на передовые посты, занимая место одного из крупнейших клиницистов СССР. **Сотни печатных научных работ** Георгия Федоровича и его школы по вопросам клиники, физиологии и патологии кровообращения, по вопросам болезней крови и кроветворных органов широко известны и за пределами нашей страны.

Крупный ученый, блестящий организатор, талантливый лектор и педагог, Г. Ф. сумел сплотить вокруг себя большой коллектив работников.

Организаторская и общественная деятельность Г. Ф. Ланга чрезвычайно многогранна. Будучи **главным врачом** одной из крупнейших больниц Ленинграда—больницы **им. Эрисмана**—в течение шести лет, он сумел поднять ее на должную высоту не только в медицинском, но и в хозяйственном отношении. По его инициативе и при непосредственном руководстве, в которое вложена масса сил и энергии проходило строительство клиник нашего института по образцу лучших европейских больниц. В течение ряда лет Г. Ф. Ланг был одним из активнейших членов правления нашего I ЛМИ, а в течение двух лет (1928—1929 г.)—директором.

Являясь одним из основателей Ленинградского терапевтического общества им. С. П. Боткина, Г. Ф. вот уж четыре года бессменный председатель и активнейший вдохновитель его работы.

Организаторская деятельность Г. Ф. в сфере советского здравоохранения выдвинула его руководителем одного из отделов научно-медицинского совета при Ленинградском здравотделе.

В течение двух лет Георгий Федорович состоял **членом Ленинградского совета 12-го созыва**, активно все время работая в секции здравоохранения. Наиболее крупные начинания Ленинградского горздравотдела по лечебному делу не обходятся без консультативного участия Г. Ф.

Наряду с этой большой общественной работой вне вуза, Г. Ф. неустанно ведет повседневную огромную общественную работу и внутри нашего института. Он член научного совета вуза, председатель производсовещания клиник, участник всевозможных комиссий. В течение трех лет 1-я терапевтическая клиника, руководимая проф. Лангом, занимает первое место среди кафедр нашего института и стойко **удерживает переходящее красное знамя.**

Многолетнего работника нашего института, крупнейшего ученого, любимого профессора, талантливого организатора социалистического здравоохранения—Георгия Федоровича Ланга—выдвигаем мы сегодня нашим представителем в совет города Ленина.

Пошлем в наши советы тех, кто на деле, в борьбе показал свою преданность трудящимся, свою преданность социализму, свою преданность великому знамени Маркса — Энгельса — Ленина—Сталина (Из наказа Ленсовету).

Они впервые избирают в советы

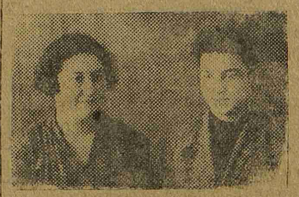

Студенты II курса
Метельский, Штромвассер

НИ ОДНОГО НЕВЫПОЛНЕННОГО ОБЯЗАТЕЛЬСТВА

К VII СЪЕЗДУ СОВЕТОВ

Прогремел предательский выстрел в спину т. Кирова и вырвал его из могучей шеренги строителей социализма.

В самый разгар перевыборной кампании этим выстрелом классовый враг стремился нарушить нормальный ход перевыборов в советы — органы пролетарской власти, — стремился напугать, расстроить пролетарские ряды и лишить их единства.

В ответ на этот выстрел, вся Советская страна всколыхнулась в мощном порыве возмущения.

В ответ на гнусный выстрел классового врага вся страна поднялась в глубокой скорби об утерянном вожде.

В ответ на этот выстрел огромные массы Советской страны, уверенные в своей силе, еще более сплотились вокруг большевистской партии, ее ЦК и ее любимого вождя т. Сталина.

После этого выстрела все трудящиеся еще энергичнее, еще внимательнее подошли к важнейшим задачам — перевыборам в советы.

Наш институт с самого начала перевыборчой кампании принял живое участие как в подготовке самих выборов, так и по сбору предложений для советов нового созыва.

Институт включился в культурно-производственный поход им. VII съезда советов.

Почти все кафедры дали общие и индивидуальные обязательства. Профессор **Ошкадеров** дает обязательство к VII съезду **организовать музей по миологии**, выставить часть препаратов по важнейшим отделам.

Профессор **Хвилицкий** — **сдать сверх плана три научные работы** и монографию о сифилитическом аортите.

Профессор **Шор** обязуется **организовать при музее отдел экспериментального рака и отдел женской половой сферы.**

На сегодняшний день **90%** кафедр включились в **соцобязательства.** Даны следующие обязательства:

Закончить досрочно и выполнить сверх плана 110 научных работ.

Закончить 9 учебников и приступить к подготовке выпуска новых учебников.

Организовать и провести три научных конференции в масштабе института.

Выпустить не менее 6 научных бюллетеней.

Организовать 10 музеев, 2 выставки, подготовить не менее 50 таблиц, рисунков и фотоснимков.

Пополнить фундаментальную библиотеку, закончить инвентаризацию книг.

В ответ на убийство т. Кирова наш институт еще энергичнее взялся за проведение в жизнь взятых обязательств.

В день перевыборов в советы все как один придем на перевыборное собрание.

Активным, деловым участием в собрании обеспечим выбор в органы диктатуры пролетариата лучших людей нашего института, докажем нашу преданность делу партии, делу социализма.

Соловьев

НА СМЕРТЬ ВОЖДЯ

Еще вчера мы
все видали
Улыбку ясного лица,
Но жизнь твою от нас отняла
Убийцы подлого рука.

* * *

Советов был ты лучшим сыном,
За них боролся на фронтах.
Знамена партия склонила
Над урной, где лежит твой прах.

* * *

Борьбе учил нас — словом, делом,
Примером лучшим жизнь твоя.
Потрясена и дышит гневом
В печаль одетая страна.

* * *

Глаза сухи и губы сжаты,
А сердце бьется все сильней.
Мы возмущением объяты,
Мы не забудем этих дней.

* * *

Суровый приговор выносит
Воспитанный тобою класс
И именем твоим клянется
Бороться, как учил ты нас.

Кузнецовский

Социалистический Ленинград

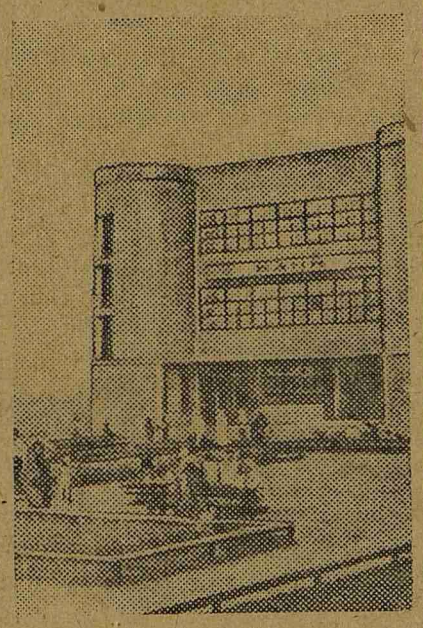

Новые бани на Железнодорожной улице, построенные по наказу избирателей

Нам нужен кинозал

Газеты сообщают о выпуске в ближайшее время большого научно-учебного фильма „Нервная система“.

Заслуженный деятель науки профессор **Л. А. Орбели** дает следующий отзыв о фильме:

«Фильм будет являться прекрасным учебным пособием не только для средней школы, даже не столько для нее, сколько для медвузов, биофактов и учреждений школьного типа».

Но, увы!.. Студенчество нашего института не сможет использовать этот прекрасный фильм и целый ряд других для своих учебных целей и углубления своих знаний, так как до сих пор в институте нет сколько-нибудь приспособленной аудитории для демонстрации кинофильм.

Заканчивается надстройка 4-го этажа 1-го здания. Следует со всей серьезностью подумать о кинозале.

А. Коссой

ЖЕЛАЕМ ДОЛГОЙ ПЛОДОТВОРНОЙ РАБОТЫ

Местком, профком, редакция газеты «Пульс» и вся общественность института приветствуют Василия Васильевича ГЕРБСТ

К 25-летнему юбилею В. В. Гербст

по случаю его 25-летнего юбилея научно-педагогической и общественной деятельности.

Чуткий к запросам студенчества, отзывчивый товарищ, прекрасный научный работник и педагог — вот основные черты юбиляра. Студенчество с особой любовью относится к своему учителю.

И сегодня, в день 25-летнего юбилея, все желают юбиляру еще долгой, плодотворной деятельности на пользу социалистического строительства.

За декаду

◆ В ближайшее время студенты старших курсов переходят на производственную практику. V курс прикреплен к следующим объектам: 1-я и 2-я хирургические клиники, 1-я и 2-я терапевтические клиники и филиал 1-й терапевтической клиники (при б-це им. В. Слуцкой), б-ца им. К. Маркса и 2-я акушерско-гинекологическая клиника.

IV курс дневного отд. прикреплен на время производственной практики к следующим объектам: 1-я акушерско-гинекологическая клиника, Центр. научно-исслед. акуш.-гинеколог. институт, кожно-венерическая клиника при б-це им. Эрисмана, 3-я акуш.-гинекол. клиника и филиал кожно-венер. клиники при б-це им. В. Слуцкой.

IV курс АГО — бывшее вечернее отд., прикреплен к следующим объектам: 2-я и 3-я хирургические клиники, 3-я терапевтическая клиника и туберкулезное отд. при б-це им. Эрисмана.

◆ В целях наилучшего обеспечения учебниками перед зачетной сессией студентов III курса мартовского приема учебная часть предлагает старостам групп V и IV курсов в срочном порядке сдать взятые учебники по диагностике и внутренним болезням в библиотеку.

◆ Все, игравшие в хоккей, занимавшиеся боксом, фехтованием и поднятием тяжести, скоростным бегом на коньках, должны явиться к нач. спортивной школы кафедры физкультуры т. Рамш, ежедневно, с 6 часов веч., для включения в группы или команды по подготовке к московской спартакиаде.

◆ Треугольником института разработан оперативный план по подготовке к зимней зачетной сессии.

◆ 30 декабря в 12 ч. 30 м. дня организуется общеинститутский **культпоход** в большой театр Промкооперации на постановку «Чудесный сплав» силами «Театр Комедии». Стоимость билетов от 1 руб. 50 коп. до 5 руб. 50 коп.

Билеты в театр получать в профкоме.

Отв. редактор А. Кириллов
Техн. редактор В. Акслер

Ст. ф. 50×70. Зак. № 8173. Ленгорлит № 35452 Тир. 1000 экз. Бум. листов 500 Колич. зн. 40.000 Сдана в набор 11/XII, подп. к печ. 15/XII 1934 г. Тип. „Советский печатник“, Ленинград, Моховая, 40.